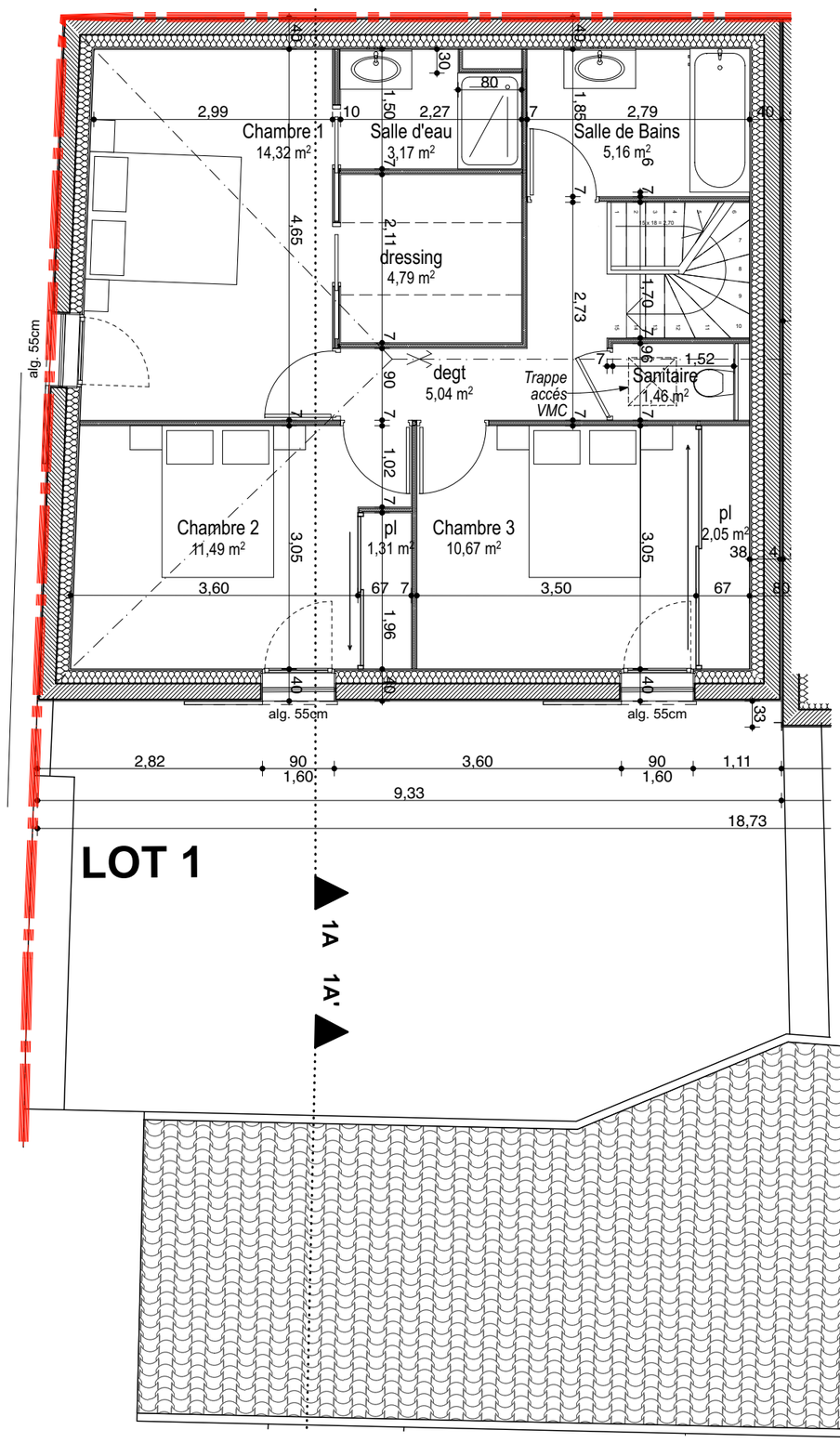

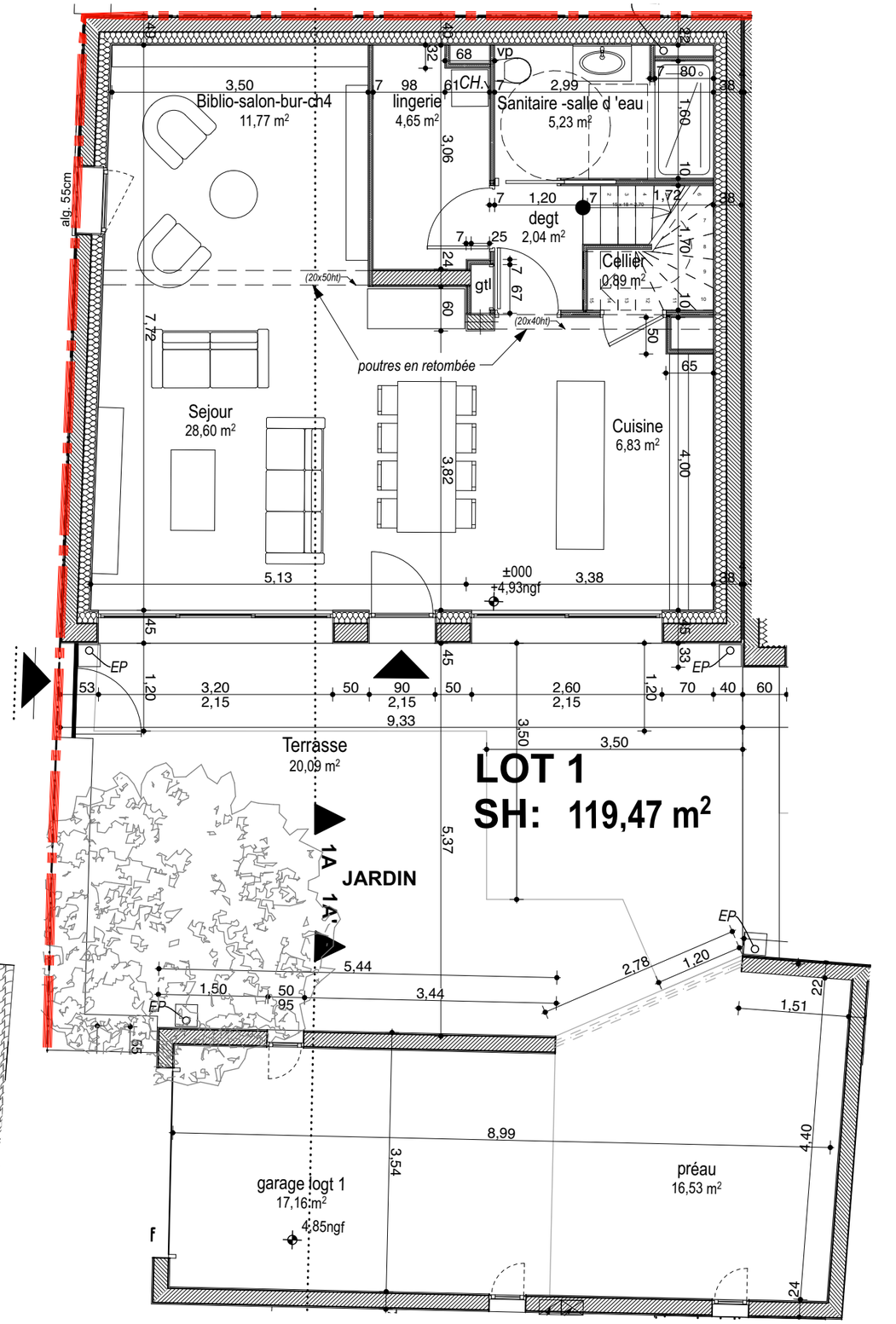

ETAGE

REZ DE CHAUSSEE

Le présent plan et les surfaces sont susceptibles de subir des variations en fonction d'impératifs techniques de mise en oeuvre ou administratifs.

GEORGE & PARFAIT IMMOBILIER

Groupe George S.A.
Résidence La Rochelière 3

34 Av. Jean-Monnet
17000 LA ROCHELLE

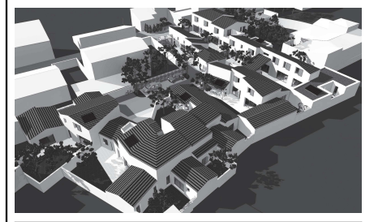

LE PRIVILÈGE
DOMAINE PRIVÉ

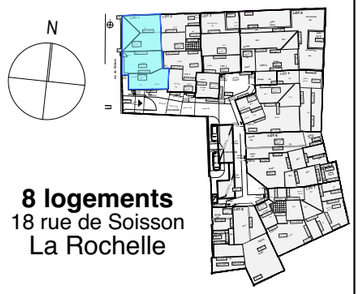

8 logements
18 rue de Soisson
La Rochelle

LOGEMENT: 1	T5
SURFACES HABITABLES:	en m²
Cellier	0,89
lingerie	4,65
Cuisine	6,83
Sejour	28,60
Biblio-salon-bur-ch4	11,77
degt	2,04
Sanitaire -salle d 'eau	5,23
sous total RDC:	**60,01 m²**
degt	5,04
Sanitaire	1,46
Salle d'eau	3,17
Chambre 1	14,32
dressing	4,79
Salle de Bains	5,16
Chambre 2	11,49
pl	1,31
Chambre 3	10,67
pl	2,05
sous total Etage:	**59,46 m²**
TOTAL HABITABLES:	**119,47 m²**

SURFACES ANNEXES BATIES	en m²
garage logt 1	17,16
préau	16,53
TOTAL Annexes:	**33,69 m²**

SURFACES ANNEXES EXTERIEUR	en m²
Jardin	**25,74 m²**
Terrasse rdc	**20,09 m²**

Surface parcelle	**168,00 m²**
Plan de vente	**11-06-2020**